

# ATESTY

## 1. CO TO SĄ ATESTY ?

ATESTY to oprogramowanie przeznaczone do ewidencjonowania świadectw odbioru stali potocznie zwanych atestami materiałowymi. Ewidencjonowanie polega na wprowadzeniu do programu **ATESTY** na podstawie dokumentu dostawy (np. WZ):

- dostawcy
- nazwy wyrobu stalowego z gatunkiem
- ilości
- numeru wytopu

Wraz z danymi z dokumentu dostawy wprowadzamy skan atestu.

## 2. DLA KOGO ?

Program przeznaczony jest dla dostawców (hurtowni, sprzedawców) stali. Podczas sprzedaży stali w programie **ATESTY** „wydajemy” kopię atestu wraz z naniesionymi danymi:

- nazwą firmy
- numerem dokumentu wydania
- nazwą materiału
- ilością
- numerem wytopu

Kopia atestu może zostać wysłana mailem lub wydrukowana.

## 3. ATESTY

Program **ATESTY** działa w środowisku Windows XP/7/8 i pracuje w technologii klient/serwer. Baza programu korzysta z silnika PostgreSQL rozpowszechnianego na zasadach Open Source (nieodpłatnego). Na chwilę obecną program współpracuje ze skanerami firm HP, Samsung, Canon.

## 4. PODSTAWOWE FUKCJE PROGRAMU

- wprowadzanie do programu atestów wraz z informacją o dostawcy, ilości, numerze wytopu i skanowanie atestu bezpośrednio z interfejsu programu
- przeglądanie wprowadzonych danych
- edycja danych
- usuwanie danych
- wydawanie atestów przy sprzedaży materiału stalowego wraz z informacją o numerze dokumentu wydania (WZ), ilości wydanego materiału, numerze wytopu
- drukowanie atestów dla kupującego wraz z naniesionymi na atest informacjami o numerze WZ, ilości jakiej atest dotyczy, numerze wytopu
- wysyłanie atestów do kupującego pocztą e-mail wraz z naniesionymi na atest informacjami o numerze WZ, ilości jakiej atest dotyczy, numerze wytopu

## 5. ZRZUTY EKRANU PODSTAWOWYCH FUNKCJI PROGRAMU

- Wygląd okna głównego programu

Rok skanu	Nr skanu	Nr atestu	Dostawca	Data wpisu
2013	690	2426	DOSTAWCA STALI 1	2013-02-18
2013	689	2426	DOSTAWCA STALI 1	2013-02-18
2013	688	2426	DOSTAWCA STALI 1	2013-02-18
2013	687	2426	DOSTAWCA STALI 1	2013-02-18
2013	686	1076182	HUTA 1	2013-02-18
2013	685	1076183	HUTA 1	2013-02-18
2013	684	1076184	HUTA 1	2013-02-18
2013	683	1076754	HUTA 1	2013-02-18
2013	682	1076755	HUTA 1	2013-02-18
2013	681	1076164	HUTA 1	2013-02-18
2013	680	325/	HUTA 2	2013-02-15
2013	679	502/00	HUTA 2	2013-02-15
2013	678	744/001	HUTA 2	2013-02-15
2013	677	744/000	HUTA 2	2013-02-15
2013	676	534/001	HUTA 2	2013-02-15
2013	675	857/002	HUTA 2	2013-02-15
2013	674	290	HUTA 2	2013-02-15
2013	673	1075601	HUTA 1	2013-02-15
2013	672	1075639	HUTA 1	2013-02-15
2013	671	1075602	HUTA 1	2013-02-15
2013	670	72900	DOSTAWCA STALI 2	2013-02-15

Nr pozycji	Nr wytopu	Indeks	Nazwa wyrobu	JM	Długość	Ilość	Ilość wydana
1	12K12003	#12	BLACHA #12x2500x10000 S355J2	T		2,380	0,000

Skaner wybrany: SOURCE\_OPEN | HOST: bobrek-cf92d6ec | IP: 192.168.1.10 | Atesty w bieżącym roku | środa 2013-02-20 - 12:28:49

- Dodawanie nowego atestu

- ATEST**: Contains input fields for 'Rok skanu' (set to 2013), 'Nr skanu' (set to 691), 'Rok atestu' (set to 2013), and 'Nr atestu'. There is also a 'Dodaj do atestu o numerze skanu' dropdown and a 'Dodaj' button.
- Dostawca**: A dropdown menu currently showing '[wybierz / wpisz]' with a green plus icon to its right.
- Data wpisu**: A date picker set to '2013-02-20'.
- POZYCJE ATESTU**: A table with columns: 'Nr pozycji', 'Nr wytopu', 'Indeks', 'Nazwa wyrobu', 'JM', 'Długość', 'Ilość', and 'Ilość wydana'. The table is currently empty.
- SKANY DO ATESTU**: A section for scanning, with a 'Nr WZ' label and a printer icon.

At the bottom of the dialog are 'OK' and 'Anuluj' buttons. The background table in the application has the following visible data:

Rok skanu	Nr skanu	Nr atestu	Dostawca	Data wpisu
2013	690	2426	DOSTAWCA STALI 1	2013-02-18

The status bar at the bottom of the application shows: Skaner wybrany: SOURCE\_OPEN; HOST: bobrek-cf92d6ec; IP: 192.168.1.10; Atesty w bieżącym roku; środa 2013-02-20 - 12:36:14.

- Dodawanie pozycji atestu

- Dodawanie skanu atestu

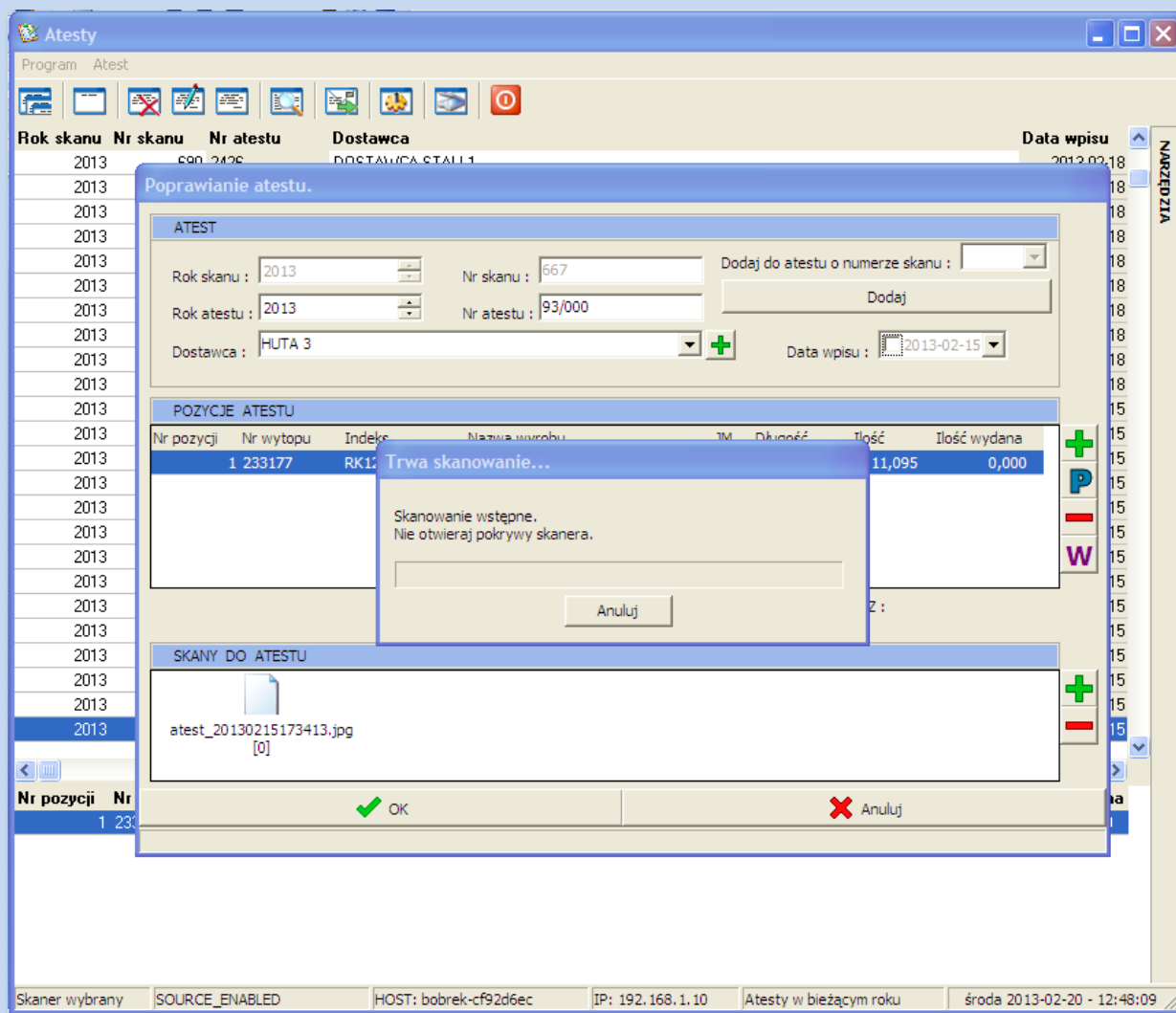

- **Lista skanów atestów do wysłania**

Atesty [DB: ATESTY3]

Program Atest

Rok skanu	Nr skanu	Nr atestu	Dostawca	Data wpisu
2013	690	2426	DOSTAWCA STALI 1	2013-02-18
2013	689	2426	DOSTAWCA STALI 1	2013-02-18
2013	688	2426	DOSTAWCA STALI 1	2013-02-18
2013	687	2426	DOSTAWCA STALI 1	2013-02-18
2013	686	1076182	HUTA 1	2013-02-18
2013	685	1076183	HUTA 1	2013-02-18
2013	684	1076184		2013-02-18
2013	683	1076754		2013-02-18
2013	682	1076755		2013-02-18
2013	681	1076164		2013-02-18
2013	680	325/		2013-02-15
2013	679	502/00		2013-02-15
2013	678	744/001		2013-02-15
2013	677	744/000		2013-02-15
2013	676	534/001		2013-02-15
2013	675	857/002		2013-02-15
2013	674	290		2013-02-15
2013	673	1075601		2013-02-15
2013	672	1075639		2013-02-15
2013	671	1075602		2013-02-15
2013	670	72900		2013-02-15
2013	669	89/000	HUTA 3	2013-02-15
2013	668	89/001	HUTA 3	2013-02-15
2013	667	93/000	HUTA 3	2013-02-15

**Skany do wysłania**

Rok skanu	Nr skanu	Nr atestu	Dostawca	Nazwa pliku
2013	685	1076183	HUTA 1	atest_20130218073802.jpg

wyczyść listę skanów po kliknięciu Wyślij

Nr pozycji	Nr wytopu	Indeks	Nazwa wyrobu	JM	Długość	Ilość	Ilość wydana
1	330609	ipe-200	DWUTĘDWNİK IPE-200 S355J2	T	10,9	5,400	0,000

Skaner wybrany: ...   
 HOST: bobrek-cf92d6ec   
 IP: 192.168.1.10   
 Atesty w bieżącym roku   
 Godzina i data

- **Drukowanie atestów**

- Company Information:** IZO BUTA STALI CZĄSTOCYHOVA, ul. Słowackiego 1, 43-100 Zawonia, tel. 71 727 78 43 07 78.
- Product Details:** Nazwa: IZO BUTA STALI CZĄSTOCYHOVA, Typ: 13 702, 7227/2, 4307/P.
- Technical Specifications:** A table with columns for various parameters and their values.
- Test Results:** A table with columns for test type, value, and unit.
- CE Marking:** A CE mark is visible on the right side of the form.
- Buttons:** "Drukuj" (Print) and "Anuluj" (Cancel) buttons are located at the bottom of the window.

- **Stopka atestu po wydrukowaniu lub wysłaniu pocztą e-mail**

Niniejszym potwierdzam się, że dostawca materiału niniejszym odpowiada warunkom zamówienia./We hereby certify, that the material described above has been tested and complies with terms of the order contract./ Es wird bestätigt, als die Lieferung geprüft wurde und dem Vereinbarung bei der Bestellung entspricht. 201

**IZO BUTA STALI CZĄSTOCYHOVA SP. Z O.O. JEST WYTWÓRCĄ UZYSKAJĄCYM POZWOLENIE TECHNICZNEGO ODDZIAŁU CZĘSTOCYHOVA NEM-000-08.**  
**Badanie radioaktywności-wymik <math>-0,1 \text{ Bq/g}</math> / Radioactivity value <math>-0,1 \text{ Bq/g}</math>**

Kopia wystawiona przez Nazwa Firmy - Osoba wydająca Atest  
 Nazwa materiału : BLACHA #12X2500X10000 S355J2

Do WZ : WZ/2013/02/0099  
 Wytop : 12K12003 Ilość wydana : 3,500 [ T ]

- Wyszukiwanie atestów

Atesty [DB: ATESTY3]

Program Atest

Rok skanu	Nr skanu	Nr atestu	Dostawca	Data wpisu
2013	670	72900	DOSTAWCA STALI 2	2013-02-15
2013	669	89/000	HUTA 3	2013-02-15
2013	668	89/001	HUTA 3	2013-02-15
2013	667	93/000	HUTA 3	2013-02-15
2013	666	258/002	HUTA 3	2013-02-15
2013	665	258/003	HUTA 3	2013-02-15
2013	664	303/002	HUTA 3	2013-02-15
2013	663	303/001	HUTA 3	2013-02-15
2013	662	93/001	HUTA 3	2013-02-15
2013	661	102	HUTA 3	2013-02-15
2013	660	303	HUTA 3	2013-02-15
2013	659	72901	DOSTAWCA STALI 3	2013-02-15
2013	658	72902	DOSTAWCA STALI 3	2013-02-15
2013	657	72899	DOSTAWCA STALI 3	2013-02-15
2013	656	72898	DOSTAWCA STALI 3	2013-02-15
2013	655	2587	DOSTAWCA STALI 1	2013-02-14
2013	654	2587	DOSTAWCA STALI 1	2013-02-14
2013	653	2587	DOSTAWCA STALI 1	2013-02-14
2013	652	2587	DOSTAWCA STALI 1	2013-02-14
2013	651	771	HUTA 2	2013-02-14
2013	650	777	HUTA 2	2013-02-14
2013	649	857/001	HUTA 2	2013-02-14
2013	648	477/000	HUTA 2	2013-02-14
2013	647	1006	HUTA 2	2013-02-14
2013	646	1074974	HUTA 1	2013-02-14
2013	645	1074975	HUTA 1	2013-02-14
2013	644	258/000	H. POKOJ	2013-02-14

Nr pozycji	Nr wytopu	Indeks	Nazwa wyrobu	JM	Długość	Ilość	Ilość wydana
1	41085	P80x6	PLASKOWNIK 80x6 S235JR	T	6,1	2,448	0,000

Wyszukiwanie: Szukaj ...

s% %s% 0

Nr wytopu: 1114

Indeks:

Nazwa wyrobu

Zastosuj kryteria wyszukiwania

wyszukuj w atestach pomiędzy: 2012-02-21 a 2013-02-20

Nr wytopu	Indeks	Nazwa
1114191	#35	BLACHA #35x2000x12000 S355J2
1114421	#15	BLACHA #15x2000x6000 S355J2
1114514	#30	BLACHA #30x2000x12000 S355J2
1114692	#35	BLACHA #35x2000x12000 S355J2
211143	I-200	DWUTĘDOWNIK I-200 S235JR

1114191 #35 BLACHA #35x2000x12000 S355J2

Dostawcy

Skaner wybrany: HOST: bobrek-cf92d6ec IP: 192.168.1.10 Atesty w bieżącym roku Godzina i data

- **Parametry programu**

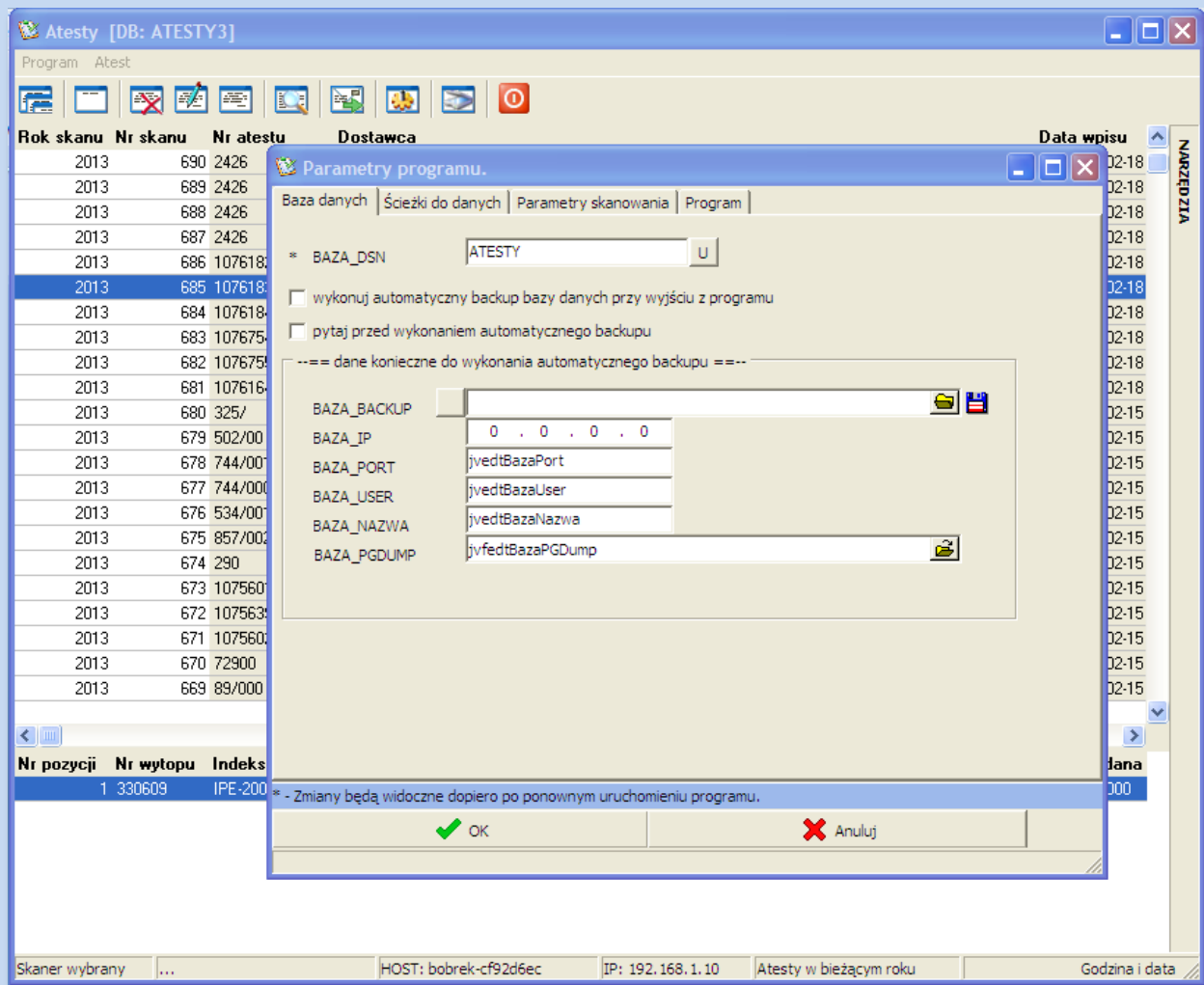

## 6. INFORMACJE

Szczegółowe informacje odnośnie programu ATESTY - zamówienia, cennik, mogą Państwo uzyskać na stronie www pod adresem: <http://www.proinformatyka.com.pl>